29 марта – экологическая акция «Час Земли»

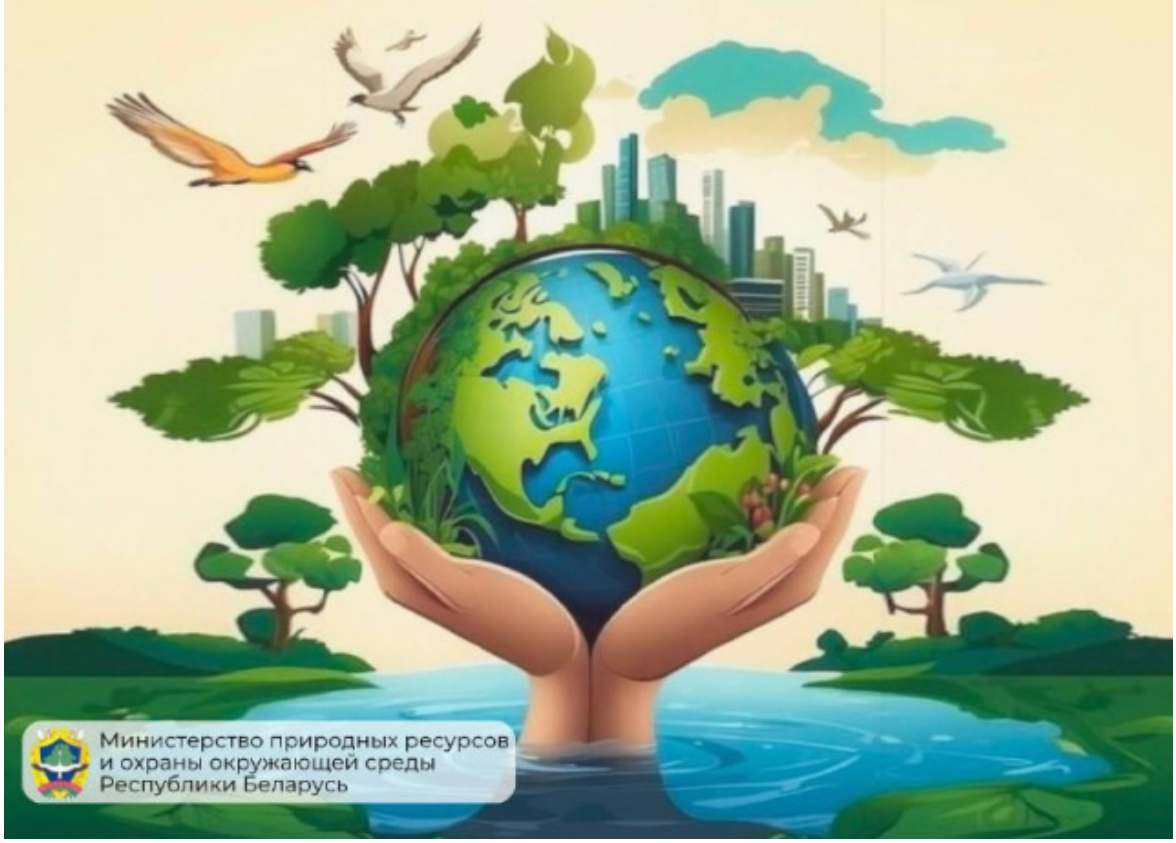

Традиционно в последнюю субботу первого месяца весны Беларусь принимает активное участие в международной экологической акции «Час Земли».

Ее основная задача – акцентировать внимание на вопросах климатических изменений, экономии энергии и экологической безопасности.

29 марта этого года мы в семнадцатый раз вместе с миллионами людей по всему миру выключим свет на один час, чтобы задуматься о будущем нашей планеты. «Час Земли» – это не просто формальность, это уникальная возможность для каждого из нас внести небольшой, но важный вклад в защиту природных ресурсов и экологию.

Министерство природных ресурсов и охраны окружающей среды приглашает всех жителей республики присоединиться к акции «Час Земли – 2025» и внести свой вклад в общее дело!

Для этого достаточно выключить освещение и другие не первостепенные электроприборы (за исключением лифтов) **29 марта на один час – с 20.30 до 21.30** – в знак поддержки ответственного отношения к природе.

Пусть этот час послужит символом нашей общей ответственности за судьбу планеты и стимулом к более активным действиям по защите окружающей среды. Объединив усилия, мы изменим мир к лучшему!